(a) ブレーカ動作時の復旧フロー

主幹ブレーカが動作した場合

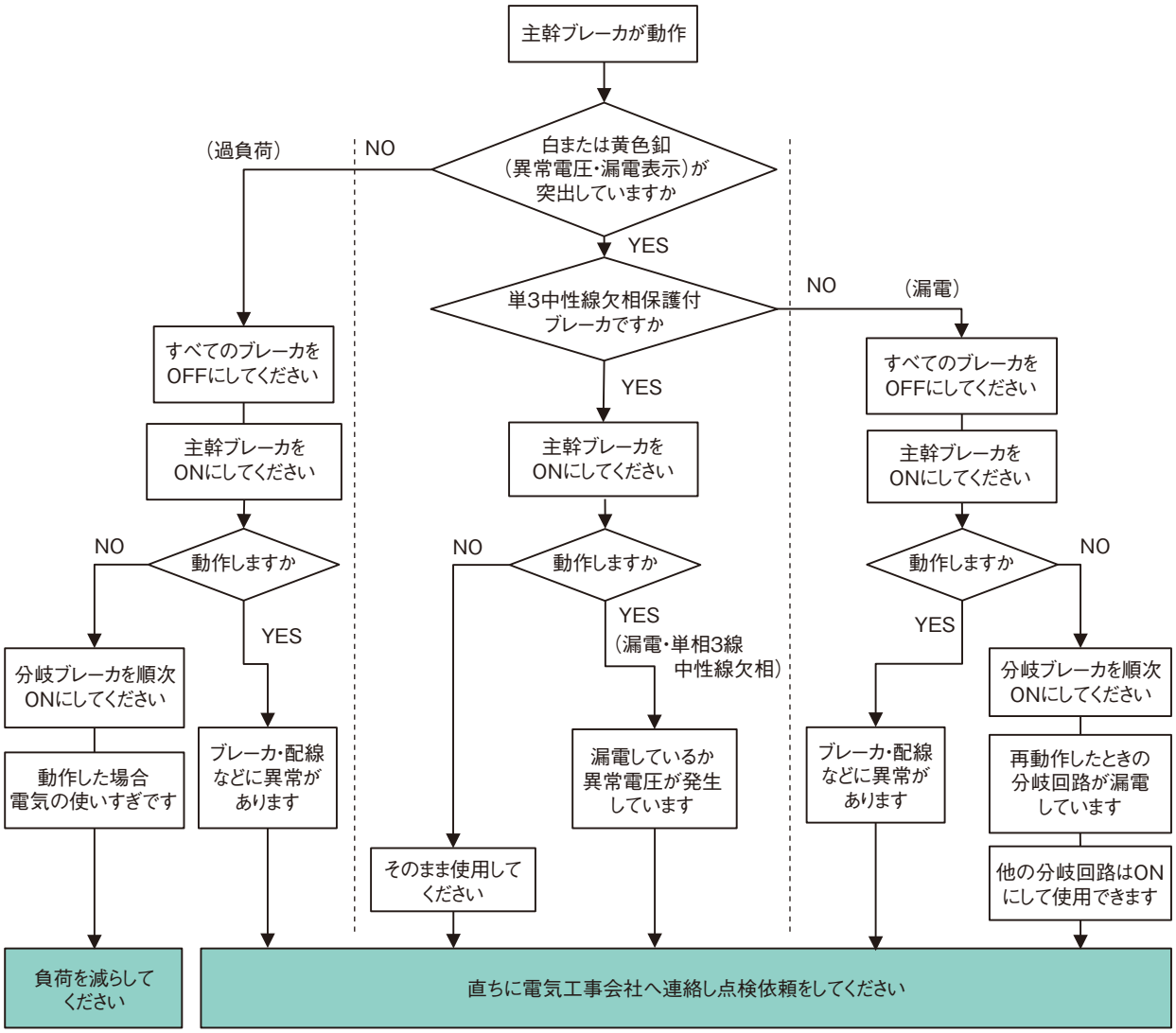
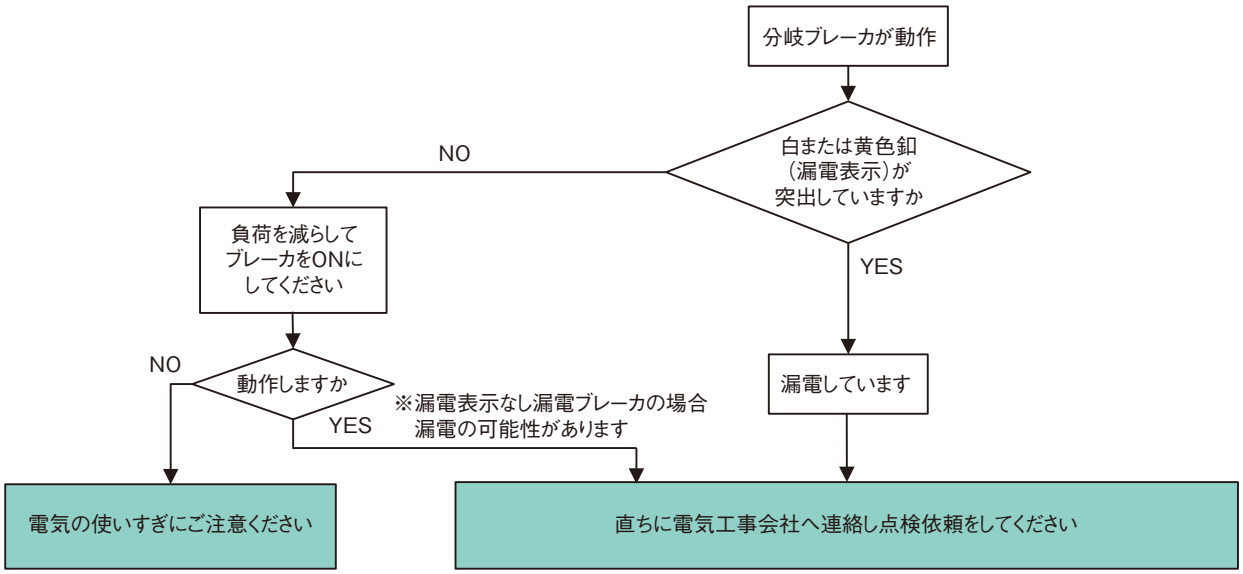
分岐ブレーカが動作した場合